

Data: 29/11/2023 - n. T501607 - Richiedente: GRSCRN82D61E202L

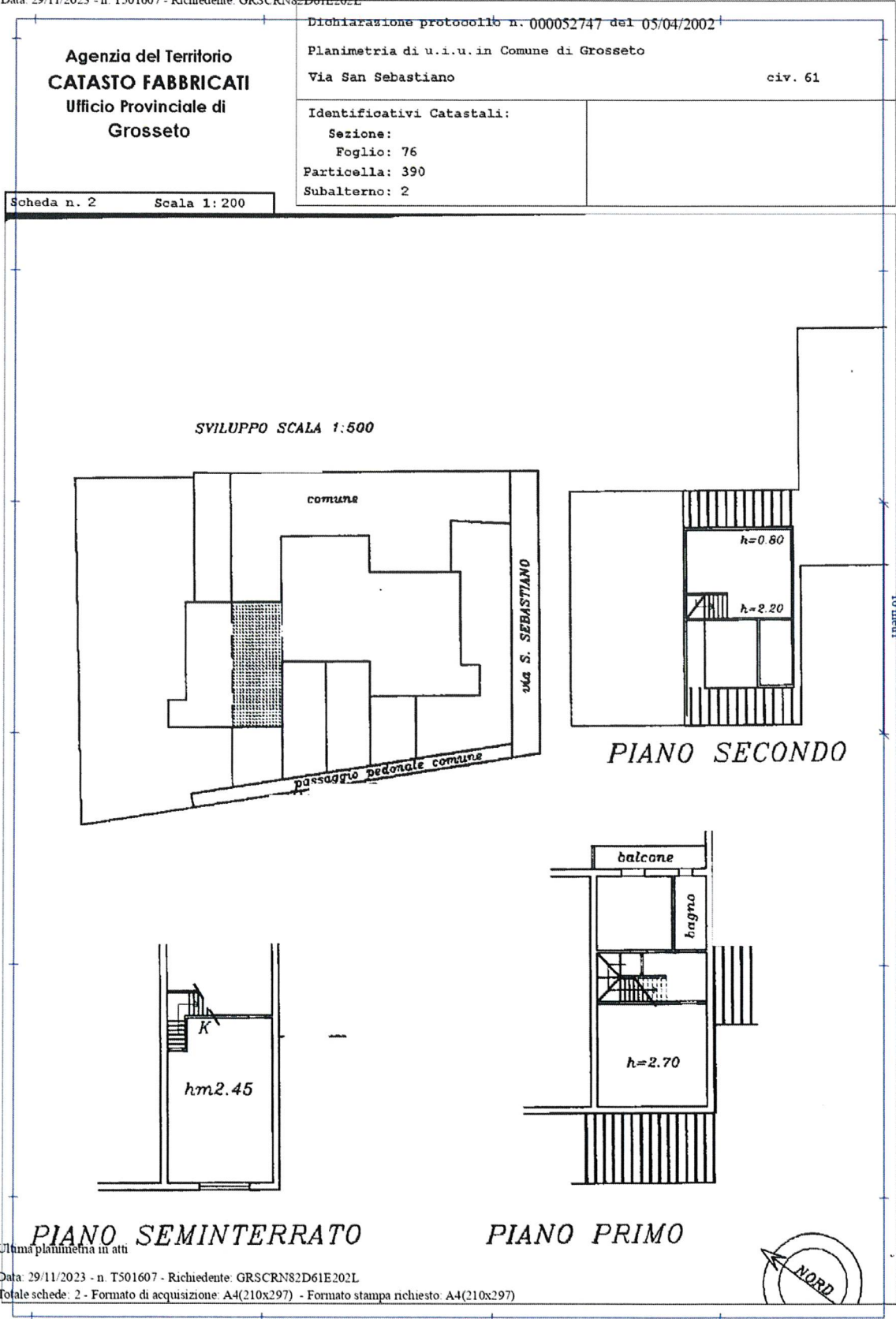

Ultima planimetria in atti

Data: 29/11/2023 - n. T501607 - Richiedente: GRSCRN82D61E202L

Totale schede: 2 - Formato di acquisizione: A4(210x297) - Formato stampa richiesto: A4(210x297)

Data presentazione: 27/02/1981 - Data: 29/11/2023 - n. T501608 - Richiedente: GRSCRN82D61E202L

MODULARIO F. - Cat. B. T. - III	3584 MINISTERO DELLE FINANZE DIREZIONE GENERALE DEL CATASTO E DEI SERVIZI TECNICI ERARIALI	MOD. B (Nuovo Catasto Edilizio Urbano) <div style="border: 1px solid black; border-radius: 50%; width: 40px; height: 40px; display: flex; align-items: center; justify-content: center;"> Lire 50 </div>		
<p>28 NUOVO CATASTO EDILIZIO URBANO</p> <p style="font-size: small;">(R. DECRETO-LEGGE 13 APRILE 1939, N. 852)</p>				
Planimetria dell'immobile situato nel Comune di <u>CROCIATO</u> Via <u>S. SEBASTIANO</u> DATA <u>DONNANA</u>				
Ditta _____ Allegata alla dichiarazione presentata all'Ufficio Tecnico Erariale di <u>CROCIATO</u>				
<div style="display: flex; justify-content: space-between; align-items: center;"> <div style="border: 1px solid black; padding: 5px;"> SPAZIO RISERVATO PER LE ANNOTAZIONI D'UFFICIO </div> <div style="text-align: right;"> </div> </div> <table border="1" style="width: 100%; border-collapse: collapse; margin-top: 5px;"> <tr> <td style="width: 30%; padding: 5px;"> DATA PROT. N° <u>978</u> <u>46</u> <u>390/8</u> </td> <td style="width: 70%; padding: 5px;"> CACULABILE <u>Cal</u> </td> </tr> </table>			DATA PROT. N° <u>978</u> <u>46</u> <u>390/8</u>	CACULABILE <u>Cal</u>
DATA PROT. N° <u>978</u> <u>46</u> <u>390/8</u>	CACULABILE <u>Cal</u>			

Catasto dei Fabbricati - Situazione al 29/11/2023 - Comune di GROSSETO(E202) - < Foglio 76 - Particella 390 - Subalterno 8 >
 VIA SAN SEBASTIANO n. 57 Piano S1

Firmato Da: AGRESTI CATERINA Emesso Da: ARUBAPEC S.P.A. NG CA 3 Serial#: 44be565890950f194c1d25b6b2d09b7e

Agresti Caterina - Architetto

